

# Mercadeo y ventas

## PLAN DE ESTUDIOS

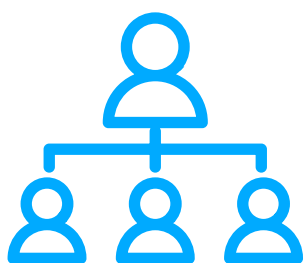

Técnicas de ventas



Fundamentos de mercadeo

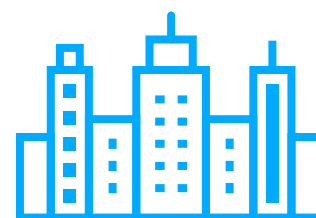

Diseño y adecuación de espacios

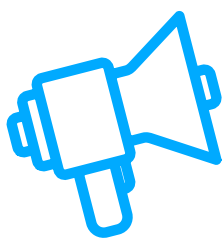

Publicidad



Aplicaciones informáticas



Servicio al cliente



¡Contáctanos hoy!

Fundación Siigo

[www.fundaciónsiigo.edu.co](http://www.fundaciónsiigo.edu.co) - [funda@siigo.com](mailto:funda@siigo.com)  
6337150 ext 1540, 1541, 1542 o 3155879904

Programas en convenio con INESCO entidad de formación para el trabajo y desarrollo humano, aprobada por la secretaria de educación.

# Mercadeo y ventas

## Propósito



Estarás en capacidad de implementar acciones estratégicas de mercadeo de acuerdo con segmentos y escenarios del mercado, Estructurar campañas publicitarias de acuerdo con los objetivos de comunicación y metodología de planeación.

## Perfil ocupacional



Programa orientado a formar personas con competencias para desempeñarse en actividades inherentes a la gestión de mercadeo, con base en la aplicación de estrategias promocionales y de ventas que persigan el logro de los objetivos empresariales.

## DESCRIPCIÓN DEL PROGRAMA



### Inversión

Valor total del programa: \$2'900.000 (Tarifa 2018)

Forma de pago: 18 cuotas mensuales de \$162.000

La inversión podrás cancelarla con el apoyo económico de la empresa patrocinadora, ellos te pagarán el 50% del SMLV en etapa lectiva y el 100% en etapa práctica.

### Certificado

El certificado de aptitud ocupacional como técnico será emitido directamente por la institución de formación.

### Jornadas

Diurno: lunes a viernes 6:50 a.m. a 11:00 m.  
Noche: lunes a viernes 6:30 p.m. a 9:40 p.m.  
Sábados: 7:00 a.m. a 11:00 a.m. (almuerzo)  
y retoma de 1:00 p.m a 5:00 p.m.

### Duración

18 meses que incluyen 1 año de práctica  
Si trabajas en el área de estudio, las prácticas son opcionales.

- 6 meses de estudio
- 6 meses de estudio y practicas
- 6 meses de practicas

### Fechas de matrícula

Permanente

### Inicio de clases

Jornadas - Mañana y Noche 4 de Febrero 2019

Jornada - Sábado 2 de febrero 2019

### Beneficios

- ♥ Programa de alta demanda laboral.
- ♥ Apoyo en ubicación de empresa patrocinadora: Garantiza apoyo económico y 12 meses de práctica.
- ♥ Acceso a las ofertas laborales de los 100.000 usuarios SIIGO a nivel nacional.

### Requisitos

- ✓ Fotocopia de Documento de Identidad.
- ✓ Fotocopia del Acta de Grado o Diploma de Bachiller.
- ✓ Fotocopia Carnet Afiliación EPS o SISBEN.
- ✓ Una fotografía en tamaño 3 x 4 cm (fondo azul o blanco).
- ✓ Consignación por valor \$162.000 en Bancolombia cuenta corriente 03911270449 a nombre de INESCO LTDA.



¡Contáctanos hoy!  
Fundación Siigo

www.fundaciónsiigo.edu.co - funda@siigo.com  
6337150 ext 1540, 1541, 1542 o 3155879904